

Checker  
**Checker**



## **Hotelprogramm der Extraklasse!**

**Hotelmanagementsoftware - Wie Sie dem Gast die Welt zu Füßen legen - auf Knopfdruck.**

**Eines der obersten Gebote Ihrer Firmenphilosophie lautet sicherlich:**

**dem Gast einen unvergleichlichen Service zu bieten. Damit das Konzept aufgeht, muß alles wie am Schnürchen laufen.**

Die bedienerfreundliche und übersichtliche Programmstruktur ermöglicht eine schnelle Handhabung, wenn es im Frontoffice hektisch zugeht. Wenn Telefon und direkter Kundenkontakt die Aufmerksamkeit des Anwenders beanspruchen, braucht er Programmoberflächen, die ein schnelles Agieren ermöglichen. Auch der interaktive Reservierungskalender zeigt sich hervorragend im Vergleich. Blitzschnell in jeder Richtung beweglich - auch bei sehr großen Datenmengen -, mit etlichen praktischen Funktionen, funktionell und elegant. Flexibilität in Front- und Backoffice, umfassende Management- und Controlling Funktionen. Checker Hotelprogramm und Checker Plus für Ferienparks, ausgereifte Programme für jeden Anspruch.

**ABACUS**  
SOFTWARE

# Starke Argumente



## •Schnelle Handhabung



Checker läuft als Native-Code (Maschinensprache).  
Deshalb nutzt das Programm die gesamte Leistung  
des Computers optimal aus.  
Trotz umfangreicher Funktionen und Tools,  
ist das Programm kompakt und in Ausführung sehr schnell.

## •Praktische Funktionen



Immer dort, wo praktische Funktionen die tägliche  
Büroarbeit leichter machen könnten,  
steht Checker mit seiner eleganten Lösungen zur Verfügung.  
Komplexe Vorgänge lassen sich per Klick erledigen.

## •Interaktiver Reservierungskalender



Die Reservierungskalender ist schnell und übersichtlich.  
Mit dem interaktiven Checker -Belegungsplan können Sie  
Reservierungen noch während des Telefonates annehmen.  
Sie Reservieren einfach mit der Maus in den Kalender.  
Der Vielfalt der Funktionen im Kalender lassen keine Wünsche  
offen.

## •Hohe Datensicherheit



Die Sicherheit der Daten hat für Checker die  
höchste Priorität.  
Verschiedene ausgereifte Mechanismen und Techniken,  
sorgen für einen reibungslosen Ablauf  
und hohe Datensicherheit

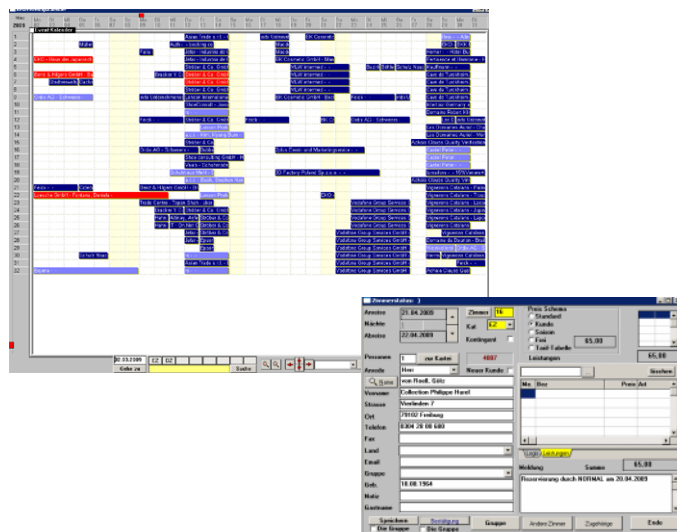

## Zusatzmodule



Wenn Sie spezielle Wünsche haben, können Sie nach Bedarf noch Zusatzmodule hinzunehmen, oder zu einem späteren Zeitpunkt Ihre Software mit diesen Elementen Ihren Erfordernissen und Wünschen entsprechend anpassen.

Es stehen Ihnen z.B. folgende Komponenten zur Verfügung:



- **Pay-TV**
- **Minibar**
- **Bankettverwaltung**
- **Vermittlerabrechnung, z.B. mit Reisebüros**
- **Reinigungsorganisation**
- **DTA-Modul für Datenträgeraustausch**

Alle Module können miteinander zu komplexen Lösungen kombiniert eingesetzt werden und ergänzen sich gegenseitig in der Funktionsvielfalt. Für Sie entsteht dadurch die Möglichkeit, sich Ihre individuelle Lösung zusammenzustellen - entsprechend Ihren ganz speziellen Branchen - Anforderungen.

# Schnittstellen



- Telefon- und Faxeschnittstelle
- Schnittstelle für Türschließeranlagen
- Cultuzz, Webres, Tbook, ebay, Tiscover, Feratel, HRS, Expedia, Booking.com, Hotel.de, u.v.m...
- MS - Office Anbindung 
- FIBU-Schnittstelle, z.B. SAGEKHK, DATEV, GDI,etc
- Schnittstelle für Energieverbrauch, Musikanlagensteuerung, Rolladen, Zeiterfassungssysteme
- ISDN-Fernreservierungsmodul zum Datenabgleich mehrerer Zweigstellen (für Hotelgesellschaften)
- Max2000-Restaurantsoftware, auch als Touch-Version mit Schnittstelle zum Orderman (Funklösung)

**cultuzz.**

**feratel**   
window to the world

**sage** KHK  
Business-Software für den Mittelstand

 **Expedia**<sup>®</sup>

 **BOOKING.COM**  
online hotel reservations

 **HRS** HOTEL  
RESERVATION  
SERVICE



**ABACUS**  
SOFTWARE

**tisCOVER**  
more than travel

**ebay**

**hotel.de**<sup>®</sup>  
einfach günstiger buchen

# Funktionsübersicht



- Kontingent- u. Saisonsverwaltung
- Etagenverwaltung
- Länderstatistik
- Hausdameiliste
- Euro- und Fremdwährungsfähig
- Einzel-, Gruppen- und/oder Splittrechnung
- Saison oder Arrangement mit Package
- Zugriffszusatz mit Passwort, Hierarchieverwaltung
- Listen- und Formulargenerator mit Makrofunktion

- Formuladesigner, Reportgenerator
- interaktiver Reservierungskalender
- Einzelreservierung, Gruppenreservierung
- Verfügbarkeit, freie Zimmer und Kategorien auf einen Blick
- Eventanzeige, Feiertagsanzeige
- Belegungsplan
- Saisonverwaltung mit Arrangement und Kurtaxenberechnung
- Melde Scheindruck mit separater Druckeransteuerung
- direkter Zugriff Artikeldaten, Gästedaten, Reservierungsdaten
- Einzel-, Gruppen-, Optionsreservierung
- Gastkonten
- Saisonvorschlagsliste
- Automatische Rechnungserstellung und Buchung
- Fax und E-mail - Funktion
- Arrangement erfassung und -verwaltung
- Saison erfassung, Tariftabelle
- No-Show-Liste
- komfortable Leistungserfassung
- Sprachenauswahl
- Zimmerstatus (sauber, schmutzig, außer Betrieb)

## Service

Mit unserem Service-Angebot fühlen Sie sich rundum sicher und Sie bleiben mit Ihrer Software ständig auf dem aktuellsten Stand!

Profitieren Sie für einen jährlichen Pauschalpreis von unserem Software Pflegevertrag. Dieser beinhaltet z.B. updates, Programmverbesserungen, etc. der Preis des updatepakets ist abhängig vom entsprechenden Produkt.



### Unser Servicepaket beinhaltet:

- Zusendung von Updates und neuen Programmversionen
- umfassenden hotline-support per Telefon und e-mail
- Fernwartung (wenn vorhanden)
- 30% Rabatt auf Zukünftige Programmweiterungen
- 30% Rabatt auf alle Dienstleistungen (Schulung, Wartung, etc...)

# Installation

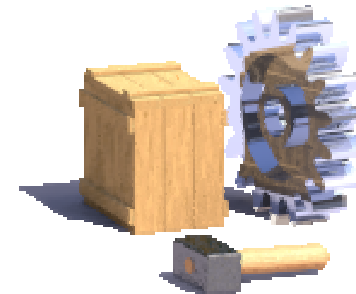

Die Installation bedarf prinzipiell keiner Betreuung, das Programm ist sehr einfach und intuitiv aufgebaut, und kann auch von Personen ohne spezifische Erfahrung unmittelbar verwendet werden.

Gerne helfen unsere Service - Mitarbeiter Ihnen auch telefonisch bei der Installation.

**Sie benötigen einen Vor-Ort-Installationservice ?**

Da helfen wir Ihnen natürlich gerne weiter.

